

Référence: 1203061427

26740 - Marsanne - France
Téléphone : identifiez vous - Mobile : identifiez vous - Email : identifiez vous

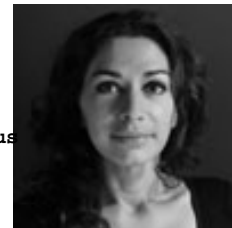

SOPHIE CAROLE L.

- Peintre Décorateur / Création / Restauration -

Etat Civil : Date de naissance : 01/04/1981
Situation Familiale :

Objectifs : Quête de l'excellence dans mon métier
Création d'un atelier de peinture décorative et à plus long terme d'un centre de formation pour la transmission des savoir faire et la révélation des jeunes talents

Formation : 2008/2009: Titre professionnel Peintre en bâtiment - Afpa de Lyon St Priest
2003/2007: Licenciatura Bellas Artes (Bac+4), Faculté des Beaux Arts - Université de Granada (Espagne)
2001/2003: Formation Technicien Supérieur Art Textile (Bac +2) - Escola Massana Art et Design - Barcelona (Espagne)
B

Ma recherche : Peintre Décorateur / Création / Restauration dans le secteur Architecture en contrat Tout contrat
Ma région de travail : Rhone Alpes. Je peux me déplacer : sur les régions voisines.
Salaire souhaité : à étudier. Je peux travailler a temps partiel.

Expériences professionnelles :
Années d'expérience : 5

2012 :
0

2009 :
2008 :

Langues : Espagnol Bilingue

Atouts et Compétences :
Création/Réalisation/Restitution de décors peints traditionnels et contemporains. Restauration patrimoine culturel.