

Référence: 1201191446

94240 - L'HAY LES ROSES - France
Téléphone : identifiez vous - Mobile : identifiez vous - Email : identifiez vous

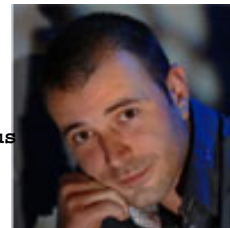

TONI M.

- Chef d'équipe solier -

Etat Civil : Date de naissance : 10/02/1984

Situation Familiale :

Objectifs : Acquérir encore plus de compétences dans le domaine des revêtements et pourquoi pas, à longue échéance, faire du commercial pour la société.

Formation : CAP Solier-Moquetiste
Juin 2006 ;
CAP Peinture, Vitrerie et Revêtement
Juillet 2002 ;
?Formation Gerflor
Novembre 2011 - Tarare
Cuisines industrielles ;
Formation Forbo
Septembre 2008 - Reims
Linoléum ;
Formation Forbo
Septembre 2007 - Reims
Plastique souple

Ma recherche : Chef d'équipe solier dans le secteur Bâtiment en contrat CDI

Ma région de travail : Ile de France. Je peux me déplacer : sur toute la région.

Salaire souhaité : a étudier.

Expériences professionnelles :

Années d'expérience : 5

2011 :

0

2006 :

2005 :

2002 :

Langues : Français

Atouts et Compétences :

Mon expérience de peintre, puis de solier, acquise au sein d'une PME pendant 8 ans me permet d'être polyvalent, opérationnel immédiatement et de m'adapter rapidement.